夕刊 臺灣日日新報 三月十六日

城頂山敗殘匪を急襲
陸軍記念日を期し潰滅

陸鷲敵五機を擊墜
モンドー上空で空中戰

日華の前途洋々
汪主席明快率直に言明

東條首相の南京訪問
外國訪問の端緒開く

東條首相歸京

敵船十四隻を擊沈
南米東岸沖等に於て 獨潜水艦の大戰果

擊沈船舶五十萬噸
獨潜艦三月中の戰果總計

獨潜艦の攻勢猛威

樞軸海空軍の戰果

比島地方行政機構整備
州、縣、分縣の制度確立

井野農相參內
食糧事情を奏上

雲南軍の投降續出
佛印、支國境を視る(下)

抗戰の愚さ

佛印領內に

道府縣官房長會議
二十二、三の兩日開催

在支米突軍は

大阪商船異動

(寫眞は雲南河口橋)

米の野望を阻止
イーデン訪米の魂膽

米ソ對立緩和に狂奔
イーデン各方面と會見

ルーズヴエルトと イーデン連續會談

トルコ懐柔に 反樞軸陣大童

重光大使現地 責任者と懇談

ベルジエレ辭職

英國多大の衝動
獨軍のハリコフ完全占領

赤軍ハリコフ撤退發表

赤軍を猛追

在支米空軍の無爲
重慶側も暗に皮肉る

人事

ヤマトタイムレコーダー・ヤマトタイムスタンプ
驚異的性能!! 無比の正確!!
出退時間記録ニ 正確ナル「タイム」ヲ記録スル 價格低廉 小型堅牢 取扱至便
遞信省御指定品
株式會社 原口電機製作所大阪營業所
台北市太平町六ノ二〇 株式會社 惠中公司

毎日の… 榮養を補ふ
食物に不足しがちな脂肪性榮養の補給には、ヘリバの御用を…
ハリバ

信頼に應ふ
ポレオン錠「日染」は至純を誇る二基ズルホンアミドの化學療法劑で內服により血液、體組織に殺菌性、抗菌性を賦與し以て病源菌を殺滅し治癒せしむるを特徵とします。
惡性感冒 扁桃腺炎 中耳炎 蓄膿性 化膿性 婦人科疾患 化膿性疾患
二〇錠・一〇〇錠
「日染」ポレオン錠
日本染料製造株式會社 株式會社 稻畑商店

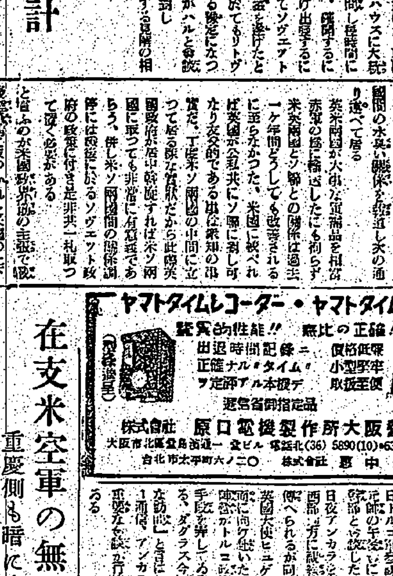

光明丸
顧成閣

師訓を胸に刻んで君恩に報います

藤村市長　巣立つ兒童を激勵

十五日目出度く卒業を巣立つた臺北の第一師範附屬國民學校第二十三回生に對する藤村市長の訓示式は十六日午前十時半から樺山國民學校で行はれた
[illegible]

更に十六國校の卒業式

[illegible]

颯爽の陣營成る

凛たる服裝、晴れの門出

臺北消防署

[illegible]

白衣勇士へ捧ぐ赤誠

慰問續く臺北陸軍病院

[illegible]

沸る血の汗、六十日　鋲に打込む心意氣

造船艦へ必死の體當り

巨大な船舶や艦艇に無数に打ちつけられた鋲、この鋲を人體にたとへれば骨であり……
[illegible]

さァ來るぞ田植季節

梁井知事駒を蘭陽へ

[illegible]

挿秧競技會

增產へ銃後の必勝魂

[illegible]

「賴山陽の母」「櫛」「家」

紙芝居で家庭敎育強化

[illegible]

薄幸の子へ春訪る

伸ばす愛の手、世の情

[illegible]

看護助手募集延期

[illegible]

消火挺身十九年

感慨無量山口第一部長語る

貢獻

感激

傳統

[illegible]

家庭にお豆腐配給

奉公班單位に賣子が配布

[illegible]

講習會開催

臺北南署全職員

貨物自動車

崖下に顚落

戰鬪帽用の日除け

[illegible]

精神の參謀本部

文報評論隨筆部の決意

[illegible]

微粒子　アカネ歯磨

後三國志

(出師の巻)　(48)

吉川英治作　矢野橋村畫

白帝城（一）

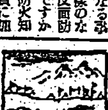

[illegible]

明朝の番組

[illegible]

結核　根本から治せ　送呈　大阪　乃道相談部

新發賣　外傷疾患に　外用ピオギロン液　新製ズルフオンアミド液劑　刺戟と副作用無く効果迅速　株式會社　丹平商會

キナミラス　アリラマ　注射液　齒痛に頭痛はガオガンに限る

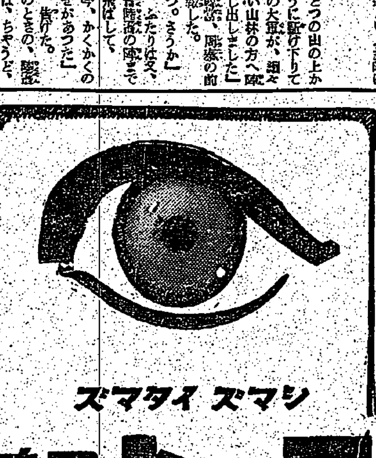

ロート目薬　ズマタイズマシ　（適應症）結膜炎　角膜炎　トラホーム　疲勞眼

中風・高血壓・神經痛は血の濁りが原因　血液を淨化して循環を良くすれば治る

結核に　ピオカルク

臺灣日日新報
本日夕刊共六頁

學徒には良兵教育 武力を優先的に
軍、師團、兵務部長會同 那須兵務局長强調

【東京電】陸軍省では十五日より十七日まで三日間に亘つて陸軍省、師團、兵務部長會同を開いてゐるが席上那須兵務局長は一、堅確なる戰爭意識の昂揚徹底 一、戰時教育の徹底 一、國土防衛即應態勢の強化 一、思想對策 一、軍關係各種團體の指導に關し左の如く強調、特に學徒の教育に於ては良兵教育に重點を置き武力戰を優先的に考へ遺憾なきを期すべき旨を强調した

一、堅確なる戰爭意識の昂揚徹底について [illegible]

二、戰時教育の徹底について [illegible]

三、[illegible]について [illegible]

三、國土防衛即應態勢の強化について [illegible]

四、思想對策について [illegible]

五、軍關係各種團體の指導について [illegible]

東條首相參内 中國出張を奏上

【東京電】中國訪問を終へ、十六日歸京した東條首相は午後二時半宮中に參内 天皇陛下に拝謁仰付けられ、中國出張に關し委曲奏上し畏くも御下問に奉答して御前を退下した

地中海に協力活動する水上機隊と水雷艇（伊太利）

臨時利得税法(改正)等 法律十件公布さる

【東京電】今議會において協贊を經た[illegible]

大東亞の建設政策 全面的に再檢討
外交陣の整備を決意

【東京電】東條首相は今回の南京訪問により愈々緊密不可分なる日華兩國の大東亞戰爭遂行方策に關し國民政府首腦部と隔意なき意見の交換を遂げて日華同盟史上に劃期的な一頁を加へたが[illegible]

呂宋島の鐵道全通 廿五日祝賀式擧行

【マニラ十六日發同盟】ルソン島内の鐵道[illegible]

日本金屬學會 春季大會

【東京電】[illegible]

特殊鋼協議會を 鐵鋼統制會に吸收

[illegible]

セレベス地方行政機構の要綱

【マカッサル十六日發同盟】[illegible]

獨軍怒濤の進撃
大規模な包圍作戰開始

【ストックホルム十五日發同盟】[illegible]

ビエルゴロド包圍 赤軍の反撃撃碎

【ストックホルム十五日發同盟】[illegible]

ハリコフ市の周邊 掃蕩戰を續行中

【ベルリン十五日發同盟】[illegible]

空爆負傷者に 獨傷痍徽章

【ベルリン十五日發同盟】[illegible]

豪華船カナダ撃沈
伊潜艦大西洋で殊勳

[illegible]

租界の中國側 接收委員決定

【南京十六日發同盟】[illegible]

反樞軸陣の内情複雜
イーデン、ハル等鳩首協議

【ブエノスアイレス十五日發同盟】英外相イーデンは十五日午[illegible]

情報交換が關の山
反樞軸共同戰線彌縫策

【ブエノスアイレス十五日發同盟】[illegible]

米空母九隻 開戰以來進水

【ブエノスアイレス十五日發同盟】[illegible]

人事

[illegible]

けふの官報

[illegible]

結核に ヘモニトン
文獻進呈
株式會社 大正製藥所

さくら印畫紙
硬調 中調 萬能調
井染八重春三

結核
治療の要諦……
衰弱の根因を除くべし
血毒を溶解して尿中に去れば血沈良轉し胃腸强化て肥出す
ネオドラミン
貴仙堂

デンキを大切に！
お金の問題ではありません 勝ち拔くためです
マツダランプ
東京芝浦電氣株式會社

臺灣總督府官報
月極購讀 一ヶ月四拾五錢
外二月別保存用官報一冊金九十錢
發賣所 臺灣日日新報社
島内各臺日取次店

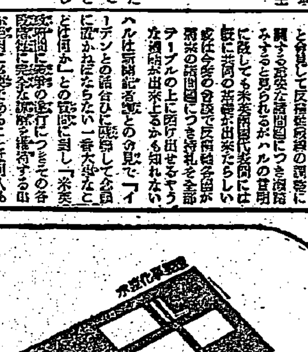
抗菌榮養源 エーデー
呼吸器病菌に對する抵抗力をもつと强く！
エーデーは氣道粘膜や皮膚の抗菌力を昂めるビタミンADの外、結核菌毒素を緩和するB_2、衰弱恢復の主力となるアミノ酸、造血素ヘモーゲン等を網羅し、且つ消化吸收頗る良好なるため、速かに抗菌鍛力を補强します
肺病質・結核・肋膜炎
農林省水産試驗場創製

社説

東條首相汪主席を答訪す
重慶没落に終止符を打つ

專賣局、決戰企畫
技術官の連絡と技術の交流を期す
先鞭、技術協力委員會(假稱)

本格的決戰食へ
食糧局の發動に期待す

木材統制
規定を簡易化

轉廢業問題
業者の態度不定

「決戰態勢」の確立
臺灣總督府新年度豫算(下)

歳入經常部

增税は擧げて臨時軍事費へ

租税收入累年比較表

租税收入見込額調

官業收入

專賣收入豫定額調

退藏貨の供出遲々
臺南州は斷然好成績 臺中地方は不振

ジャワ原住民の纏紗織り

臺王城の地に見る ジャワ武士の魂
南方史料研究

非生產現象許さず
ゴム使用制限規則公布

花蓮港築港工事の繰上を稜々陳情す

副見穂長造船所へ

昭和電工臺灣造出 東洋窒化買收交渉

手形交換增加

堅實なる臺灣財政
公債政策の特異性

女性の心掛け

淡水並に近海の漁業振興
新竹州で態勢確立

沿海・養殖漁業へ
高雄州 漁業組合長會議

六十五名增員
交通局官制一部改正

共榮火災海上 配當年七分

東京短期總取組

東京長期總取組

東京銀行實株

大阪短期後場

東京短期後場

東京長期後場

東京短期日歩

商況(十六日)

新刊 林子平 永田衡吉著

新刊 佐久良東雄 望月茂著 (文部省・日本出版文化協會推薦)

○書店に御注文を乞ふ 大日本雄辯會講談社

軍神加藤少將正傳 敵機解剖 朝日新聞社發行

テラポール軟膏 創傷 火傷 痔瘻 疱疹 面皰 皮膚炎 毛嚢炎 痔疾

感冒 扁桃腺炎 中耳炎 耳下腺炎 肺炎 盲腸炎 乳腺炎 腎盂炎 化膿外傷 癰疽 丹毒

テラポール錠 第一製藥株式會社

●頭痛にノーシン●

ここも戰場だ 結核体質の改善に ヨード含有量昆布の千五百倍 ネオスエー N208

高血壓 一歩手前がへば 頭重、不眠、耳鳴、舌もつれ 手足のシビれに油斷は禁物!! はては恐しい中風、半身不隨に 最新學説が生んだ 急所(血壓中樞)の故障を止める特殊ホルモン補給療法とは? 高血壓・中風に ヤギクラミン

傷痍將士に大福音 療養の途拓かる

布け完璧の防空陣 工場首腦部招き座談會

遞信部工員養成所講習生募集

傷痍將士に大福音 療養の途拓かる
臺灣にも軍人療養所近く建設

施設

臺灣の重要性加重
大田外事部書記官南支視察談

長官

船舶

協力

業冠を得た若人ら

むつかしい適地物色
吉開府軍事援護係長談

聽け！馬來攻略戰
あす・從軍通譯團歸還報告會

佐久間猿治君
花蓮港市葬

增產へ脂粉も追放
新竹州 擧州皆働に上下總動員

山西前線にて機關銃の各部を肩に馬は通はぬ峻險を踏越え〳〵追擊を續ける我勇士

神國なればこそ 忠誠燃ゆる勇猛心
「戰ふ日本」語る中立國人

△トルコ人

△イラン人

△アフガニスタン人

△アルゼンチン人

田植競技會 優秀者顯彰

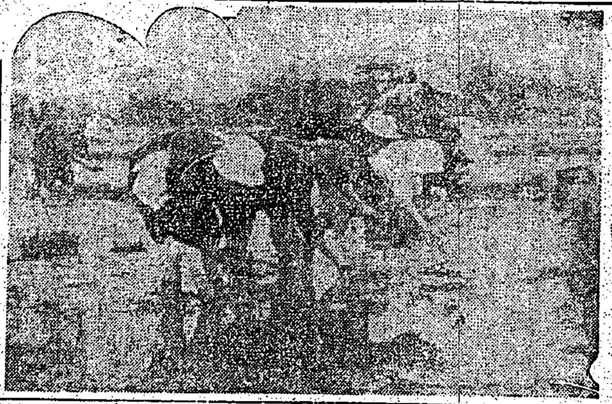

青少年隊中國慶祝 使節團の結成式

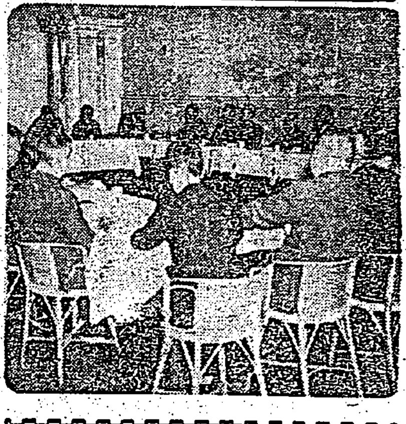

布け完璧の防空陣
工場首腦部招き座談會

決戰の秋、任は重し
初代署長熱意を語る

初代署長發令

高雄にも近く設置

印緬國境方面

敵機は遁走を鐵則
荒鷲の語る敵の狼狽振り

〇〇部隊長

〇〇中尉

青年學校振興懇談會

皇奉本部 生活相談所移管
四月から臺北支部で繼承

決戰だ！
增產戰士を護る
メンソレータム

ラジオ

第一放送

第二放送

軍人援護に寄せる赤誠

安田軍曹

佐久良東雄
新刊
(文部省・日本出版文化協會推薦)
大日本雄辯會講談社

今日の映畫
大世界 台灣劇場 芳乃館 芳明館 城南映劇 萬華劇場
台北合同興行會社
今日の東寶映畫
基隆の映畫
基隆劇場 中央劇場 世界館 高砂劇場

父皆得儀
第四回決算公告
顏斗博拓殖會社
宗雄君に告ぐ 父、母

遞信部工員養成所 講習生募集
採用人員 線路工員 三十名 機械工員 二十四名
申込期限 三月二十五日
銓衡期日 三月二十八日(日曜日)
資格
臺灣總督府交通局遞信部

女子事務員採用
採用人員 五名
資格 高女卒內地人
年齡 二十二歲以下
待遇 面談ノ上
期日 三月二十日二十一日
臺北州七星郡內湖庄東新庄子
臺灣ゴム株式會社

株式名義書換停止公告
當會社定款第十七條ニ依リ昭和十八年四月一日ヨリ定時株主總會終了ノ日迄株式ノ名義書換並ニ質權登錄及其ノ抹消ヲ停止ス
昭和十八年三月十七日
臺灣石炭株式會社

新株式第貳回株金拂込公告
當社新株式第貳回拂込金左記ノ通リ決定致候間御拂込相成度此段公告候也
一、拂込金額 壹株ニ付金拾貳圓五拾錢也
一、拂込期日 昭和十八年四月一日
一、拂込金取扱所
東京 株式會社日本興業銀行本店
株式會社第一銀行本店
株式會社安田銀行本店
株式會社三菱銀行本店
株式會社三井銀行本店
名古屋 株式會社東海銀行本店
大阪 株式會社住友銀行本店
株式會社三和銀行本店
廣島 株式會社日本興業銀行廣島支店
福岡 株式會社日本興業銀行福岡支店
臺北 株式會社臺灣銀行本店
臺中 株式會社臺灣銀行臺中支店
臺南 株式會社臺灣銀行臺南支店
高雄 株式會社臺灣銀行高雄支店
昭和十八年三月十七日
臺灣拓殖株式會社

島內實株專門 (乞御問合)
株式會社 双葉商行
臺北市太平町二丁目

會葬御禮
三木茂太
賀田組

祖母堅儀豫而病氣ノ爲帝大附屬醫院ニ入院加療中ノ處十六日午前二時十分享年七十二歲ヲ以テ永眠仕候間茲ニ生前ノ御厚誼ヲ拜謝シ此段御通知ニ代ヘ謹告仕候
昭和十八年三月十七日
中田忠
中田仲子
杉山傳一郎
大野鈴守
谷口嚴
福田定治郎

當社代表取締役中田堅殿病氣御療養中ノ處三月十六日御逝去被遊候間此段謹告候也
昭和十八年三月十七日
株式會社資生堂藥舖

當組合理事長中田堅殿病氣御療養中ノ處三月十六日御逝去被遊候間此段謹告候也
昭和十八年三月十七日
臺灣綿帶材料中央配給組合

當組合理事長中田堅殿病氣御療養中ノ處三月十六日御逝去被遊候間此段謹告候也
昭和十八年三月十七日
臺灣醫療用ゴム製品配給組合

當協會理事長中田堅殿病氣御療養中ノ處三月十六日御逝去被遊候間此段謹告候也
昭和十八年三月十七日
臺灣化學藥品協會

擧州・國語新竹州建設

立派な日本人たれ

國語を習へ、常用せよ

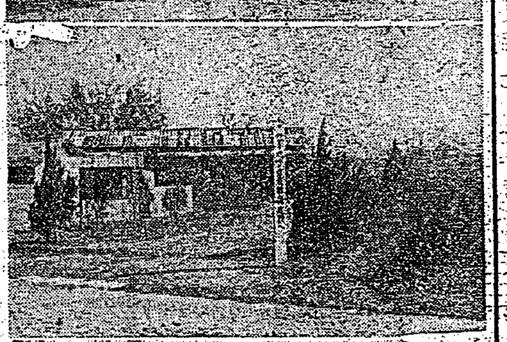

【其の二】桃園郡龜山庄の巻　ニッパーハウスで國語が聲ふ――但し之は南洋の風景ではない――茲は桃園郡龜山庄舊路坑の國語講習所、これは龜山庄が庄内に一人の國語不解者があつてもならぬと短期國語講習會を實施し、動員された庄民が各自の部落の講習所へ通つて國語を習つてゐる姿である。同庄が三ヶ年計畫を以て庄内の國語不解者を一掃しようと今までの國語普及施設を強化し、之が徹底運動を開始したのは昨年の五月であつた。庄内二十四部落の不解者を男女別年齢別に區分し、九ツから六十歳までの者を四段階に分ち、第一期第一回年として九ツから二十五歳までの者に對し動員令を下し一ヶ月の短期國語講習を實施……

習得させる

……

定例行事として……

皇民部落へ……

部落教化の第一線に……

大部分が……

忠魂久遠に鎭まる

屏東市招魂祭並に合祀祭

【屏東電話】屏東市では二十一日の靖國神社臨時大祭當日午前九時半より屏東公園内忠魂碑前に於て招魂祭を嚴粛且つ盛大に執行するが、本祭典に於て今次聖戰に散華せる武勲を偉て護國の華と散つた次の二十二勇士が新たに合祀されることになつた

陸軍伍長山下俊彦、同上等兵坂口茂之助、陸軍上等兵村上茂雄……

高雄州醫師會創立總會

殉職警察官招魂祭

四兄弟戰野に活躍『軍國の家庭』

銃後の父は日露の勇士

臺南市賞賜物件傳達式

肉資源確保に邁進

臺南州 新年度より養豚の増産圖る

戰時勤勉手當も貯蓄　臺東廳國民貯蓄へ奨進

揮ふ鶴嘴聖汗光る

高雄州州民錬成道場勤勞作業

北門國民校修了生「空の防人へ」

お山の人々も建艦獻金に協力

臺中州理蕃課が運動展開

羅東郡指導層婦人錬成會

新興代用品展覽會

新竹市愛馬奉公隊部隊慰問

高雄州水産會通常總代會

新竹州代表「帝國の道兒」出發

『奥様』が田植奉仕

新竹州増産勤勞運動好成績

災禍つづきの一家を更生さす

海洋訓練所入所志願者銓衡試験

宜蘭市會議員月例會

赤誠の獻金

軍司令部（十六日）

國防獻金

恤兵金

献品

馬公警備府扱

恤兵金（十四日）

大いなる祭

(89)　中野實作　三芳悌吉畫

同志の歌（八）

「おまへは、たつた一言、おまへたちの仲間のことを喋舌ればいいのよ。そしたら、姉さんは、お前を助けてあげることが出來るのよ」

金井は昂れた聲で叫んだ。

「殺すなら、はやく殺せ。同志は……」

「お前はもう僕の姉さんでもない。日本人でもない。敵だ」

「そう……。あたしは敵……」

「云つたな」

「七圓」

自棄的に……

金井は落付いて云つた。そして……

体力供出　錠劑わかもとの胃腸強化と榮養補正の二重作用で不屈の体力を發揮し、お國に捧げませう（一日數錠）

胃腸・榮養・疲勞

わかもと

萌ゆる健康美　Vトクレーム

わかさ　自宅無代　新療法進呈　日本醫藥研究所

化學應用　金儲家庭工業

中野高等無線電信學校

校長　沖貞男

（案内廣告）石鹸・男女・女子・タイピスト・子供・横文・募集・寫眞・時計・炊事・タイ・子弟・給仕・産婆・遠藤・福迫・アザ・生徒・洋裁・大和・貸譲・住宅・賣家・荷造・電話・古本・印畫・ラジオ・レコード・和音・引越・陸上・電話・京染・新型・校長・戰帽・冷藏・特許・斷食・梅肉・ミシン・ミシン・結婚・結婚・ニカ